



ESPECIFICACIONES

General

Tipo	Escritorio
Tamaño de Papel	Máx. (8 1/2" x 14") Min. (5 1/2" x 8 1/2")
Capacidad de Papel	300 hojas (250 + 50). Máx. 550 hojas con opción
Tiempo de la primera copia *1	8 segundos
Tiempo de calentamiento	Modo de Auto arranque *2
Memoria	128 Mb
Requerimientos de Energía	Voltaje 120 VAC +/-10%, 50/60 Hz
Consumo de Energía	Máx. 1.0 Kw
Dimensiones (ancho x profundo x alto)	518 x 460 x 376 mm (20 1/2" x 18 1/8" x 14 3/4")
Peso	Aprox. 18.5 Kg*3

Copiadora

Velocidad de Copiado	Máx. 20 cpm (8 1/2" x 14")
Tamaño del original	Máx. (8 1/2" x 14")
Copia Continua	Máx. 99 copias
Resolución	Escaneo: 600 x 600dpi (Modo Foto), 600x300 dpi**4 (Modo Texto) Impresión: 600 x 600dpi
Escala de Grises	256 niveles
Rango de Ampliación/Reducción	De 25% a 400% en incrementos de 1% (50% a 200% usando el alimentador)
Porcentaje prefijados	7 porcentajes (4 para reducción y 2 para ampliación)
Características adicionales	Sorteado Electrónico, Cambio de Margen, 2 en 1, Apilamiento de juegos tipo offset, modo de ahorro de tóner, Modos de pre calentamiento y auto apagado, copiado dúplex, Copiado de credenciales, Función de escanea una vez e imprime varias

Impresora en Red

Velocidad de Impresión	Máx. 20 ppm (A4, 8 1/2" x 14")
Resolución	600dpi
Interface	USB 2.0, 10 BASE-T/100 BASE-TX
Protocolo	TCP/IP
OS Soportado	Windows® 2000, Windows® XP, Windows® Vista, Windows® 7, Windows® Server 2003/2008
Emulación PDL	PCL 6 (80 fonts)
Características adicionales	Impresión Dúplex, procesa una vez e imprime muchas, Monitoreo del estatus de la impresora, N-up (2/4/6/8/9/16), ajuste a página, marca de agua, orientación de imagen, rotación de impresión, selección automática de papel, ajuste de imagen, auto configuración, estilo folleto.

Escáner en Red

Método de escaneo	Escaneo de envío (vía el panel de control). Escaneo de importación (Aplicaciones TWIN)
Resolución	600 x 600 dpi. Rango de ajuste: 50 a 9,600dpi
Interface	USB 2.0, 10 BASE-T/100 BASE-TX, TCP/IP
OS Soportado	Windows® 2000, Windows® XP, Windows® Vista, Windows® 7
Destinos	e-mail, escritorio, Servidor FTP, Memoria USB
Utilerías	Button manager, Sharpdesk*6, Soporta LDAP

OPCIONES

	MX-CS10	Charola adicional de papel de 250 Hojas
	MX-USX1/X5	Licencias Sharpdesk (1 y 5)
	MX-USX10/50/A0	Licencias Sharpdesk (10, 50 y 100)

\*1: Cuando se alimentan hojas A4 (8 1/2" x 14") de las charolas en modo de auto exposición. Puede variar dependiendo de las condiciones de operación y medio ambiente

\*2: El modo de auto comienzo permite al usuario apretar la tecla de "Start" mientras el equipo se encuentra en calentamiento después de haber estado en modo de ahorro de energía. La copia comenzará automáticamente una vez que el equipo se haya calentado.

\*3: Incluye cilindro. \*4: Puede ser modificado a 600x600 dpi vía la configuración del usuario.

\*5: Sharpdesk no soporta Windows 2000 y Windows Server 2003/2008

- El diseño y las especificaciones están sujetas a cambio sin previo aviso
- Windows, Windows Vista y Windows Server son marcas registradas de Microsoft Corporation en los Estados Unidos de Norteamérica y/o otros países
- Todos los demás nombres de marca y producto pueden ser marcas registradas de sus respectivos dueños
- El logo "Energy Star" es una marca de certificación y puede ser utilizada para certificar productos que han sido determinados que cumplen con los requisitos del programa "Energy Star". "Energy Star" es una marca registrada de USA. Las guías del programa "Energy Star" aplican a los productos solo en USA, Japón, Canadá, Nueva Zelanda y Taiwán.

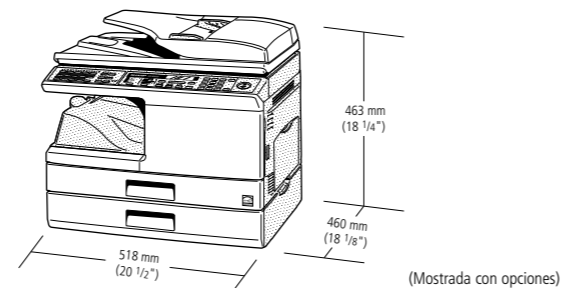

SHARP

AL-2051  
Digital Multifunction System



Poderoso desempeño desde una solución compacta con capacidades de red



SHARP

Distribuido por:



COPY NETWORK PRINT NETWORK COLOUR SCAN SHARPDISK

A pesar de su diseño compacto la AL2051 entrega un veloz copiado e impresión, impresión eficiente a 2 caras, calidad de imagen y un escaneo a todo color, en una sola palabra es una solución de alto desempeño. Además el Software denominado Sharpdesk provee un manejo de documentos integral. No hay una mejor forma de incrementar la productividad de su oficina que las poderosas funciones en red del nuevo multifuncional AL-2051.



## COPIADORA

### Rápido copiado y un rápido tiempo para la primera copia.

La AL2051 tiene un tiempo de salida de la primera copia de tan sólo **8 segundos** que ayuda a ahorrar su invaluable tiempo cuando requiere realizar múltiples trabajos cortos y con su velocidad continua de **20 cpm**, tu puedes hacer más trabajos en menos tiempo.



### Sorteado electrónico y Separación de juegos.

La función de escanea una vez e imprime muchas de la AL2051 (SOPM: por sus siglas en inglés) digitaliza una sola vez el documento de múltiples páginas y lo guarda en la memoria para realizar hasta **99 copias** de cada página. La función de **Sorteado Electrónico** automáticamente ordena múltiples juegos de copias con el orden de cada página sin la necesidad de añadir un sorteador externo. La AL2051 también apila cada juego ligeramente separado uno del otro para un fácil manejo. Todo esto, aunado a su rápida velocidad de copiado incrementa la productividad aún para documentos de alto volumen.

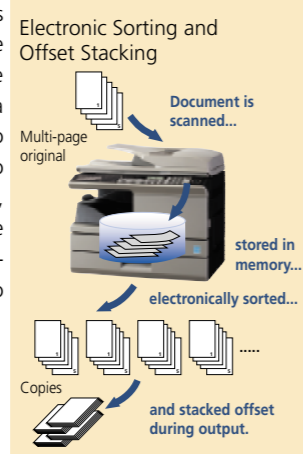

### Copiado de credenciales de un solo toque.

La AL2051 cuenta con un botón dedicado para un fácil copiado a 2 caras de una credencial, tarjeta de crédito, etc. en una sola página.

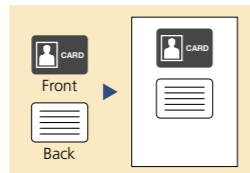

### Efficiente copiado Dúplex y Alimentador de documentos reversible RSPF.

La AL2051 puede automáticamente producir copias dúplex de originales de un solo o 2 lados. Esto reduce los costos de papel y ayuda a ahorrar espacio de archivo. El copiado dúplex es aún más productivo cuando se utiliza su alimentador de documentos reversible (estándar), el cual alimenta eficientemente hasta 50 hojas sencillas o dúplex.

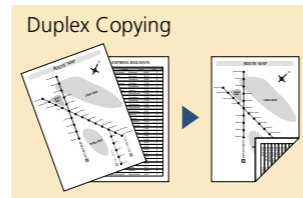

### Capacidad de papel.

La AL2051 viene como estándar con una charola de 250 hojas y una charola multipropósito (bypass) de 50 hojas. Una charola adicional de 250 hojas está disponible para crecer la capacidad total a 550 hojas.



### Excelente Calidad de Imagen.

Con una resolución de 600 dpi y 256 niveles de grises la AL2051 asegura la reproducción de detalles finos, mientras que su Control Digital de Auto Exposición provee un óptimo contraste. Para mejores resultados los usuarios pueden seleccionar el modo de Texto para originales con sólo texto o el modo de Foto que proporciona una reproducción de alta calidad en los detalles de fotos y delicados medios tonos de imágenes.

### Otras Características Clave.

- Amplio rango de ampliación/reducción de 25% a 400% con 7 preselecciones
- Cambio de posición de margen y copiado 2 en 1
- Modo de ahorro de tóner
- Modo de precalentamiento y auto-apagado

## IMPRESIÓN EN RED

### Rápida impresión con Tecnología Sharp.

Con su función de procesa una vez e imprime muchas (ROPM: por sus siglas en inglés) la AL2051 guarda la información en su memoria interna y la transfiere para su impresión con su velocidad de 20 cpm y con una resolución de 600 dpi.



### Despliegado del estado de impresión.

El monitoreo del estado de la impresora está integrado como estándar debido a que cuenta con una tarjeta de impresión en red con lenguaje PCL.



Printer Status Monitor

### Impresión segura en red.

La AL2051 soporta el protocolo de red TCP/IP que permite fácilmente compartir la impresión en toda la red de su oficina. También soporta el lenguaje de impresión PCL que en conjunto con la función de filtración de direcciones IP/MAC sólo las PCs que tengan su dirección IP o MAC (Media Access Control: por sus siglas en inglés) registradas podrán tener acceso a la AL2051.

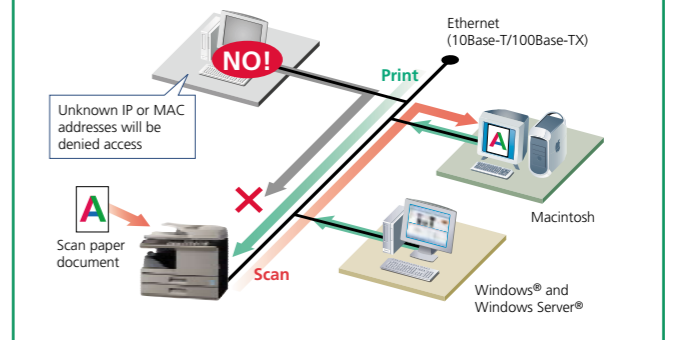

### Otras características clave

- Puerto USB 2.0
- Impresión Dúplex
- Función N o más (2/4/6/8/9/16), Ajuste a página, Marcas de Agua o Impresión de juegos tipo offset

## ESCANEO A COLOR

### Escaneo a todo color.

La AL2051 le permite escanear fácilmente originales con una resolución de 600 x 600 dpi y usar los documentos digitalizados para crear presentaciones o documentos vívidos con un color impresionante y con su alimentador con capacidad de 50 hojas le ofrece un eficiente escaneo de documentos de múltiples páginas.

### Escaneo "Push and Pull" (de envío o de importación).

Su operación es rápida y fácil simplemente presione el botón de Escaneo y seleccione un destino y para finalizar presione la tecla Start (Escaneo de envío). Existen hasta 6 destinos pre configurados que incluyen hacia Sharpdesk, e-mail, Word de Microsoft, OCR y PC-fax. El Button Manager le permite cambiar o asignar estos destinos y modificar la configuración del escaneo. Con el soporte TWAIN como estándar, la AL2051 le permite importar imágenes escaneadas hacia cualquier aplicación comercial compatible con TWAIN. (Escaneo de importación).

### Sharpdesk.

Sharpdesk es una aplicación original de Sharp que provee un manejo de documentos integral en más de 200 **formatos de archivo**. Una vez usted digitaliza los documentos e imágenes o arrastra y baja documentos existentes en su PC hacia el escritorio de Sharpdesk, usted podrá ver las imágenes en miniatura y organizarlas, editarlas y compartir sus documentos de manera muy sencilla. Además el "Sharpdesk composer" puede combinar diferentes tipos de archivos en un solo documento.

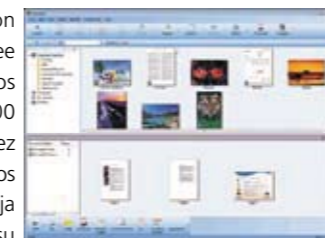

Sharpdesk screen

### Distribución Múltiple de Documentos Escaneados.

La AL2051 cuenta con un conveniente escáner a todo color en red que con solo el toque de algunos botones usted puede elegir diferentes formas de distribuir sus documentos digitalizados. Su función de **escanea a e-mail** envía sus documentos como un archivo adjunto. Su función de **escanea a un servidor FTP** escanea sus documentos directamente a un servidor FTP para almacenarlos. **Escanea hacia el escritorio** envía documentos digitalizados directamente hacia el escritorio de su PC\* y su función de **Escanea a Memoria USB** envía sus documentos digitalizados directamente a dispositivos de memoria USB.

\*El software Sharpdesk debe ser instalado en su PC

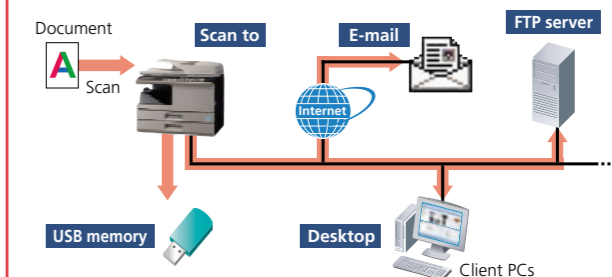

### Soporta LDAP.

La AL2051 soporta LDAP (Lightweight Directory Access Protocol) el cual elimina la necesidad de teclear o registrar toda la dirección e-mail, simplemente seleccione la opción "Búsqueda de dirección global" en la pantalla de control de LCD, ingrese las primeras letras del nombre del destino y la AL2051 desplegará una lista posible de nombres y direcciones e-mail coincidentes que se encuentren en el servidor LDAP de su empresa. Después de la búsqueda, las direcciones pueden ser almacenadas en la AL2051 para un acceso rápido.

